

604 - 10

aparato auxiliar para trabajos de transporte: Moskopf's Athlet

«Betonstein-Zeitung», núm. 4, abril 1961, pág. 196

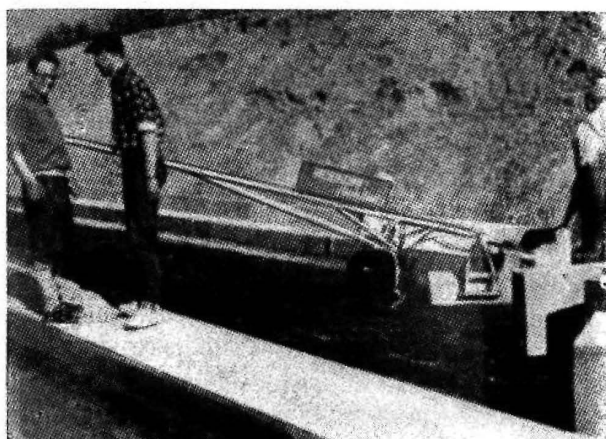
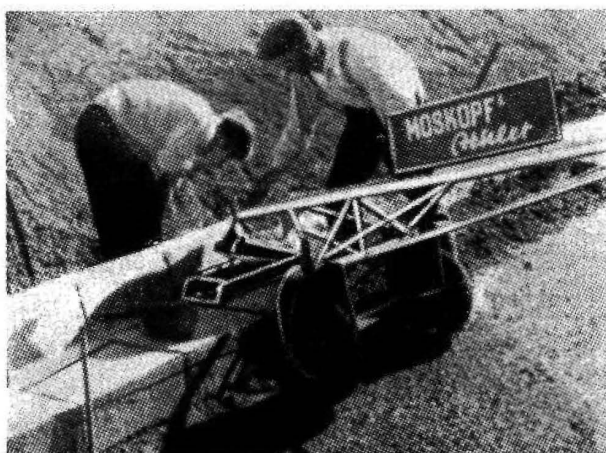

Por la firma P. Moskopf & Co., GmbH, Neuwied/Rhein, fue lanzado al mercado un aparato, interesante para la industria del hormigón prefabricado, bajo la marca comercial «Athlet». Esta almeja especial debe ser un auxilio efectivo para trabajos de transporte de bordillos y, además, muy útil para cargas pesadas. El Athlet permite un rápido asiento con juntas perfectas de los pesados bordillos de hormigón enterrados de las autopistas, y puede servir, además, para transportar y colocar otros tipos de bordillo, tubos de hormigón, así como para el transporte de peldaños, losas para aceras, y demás artículos prefabricados de hormigón. Llama la atención su construcción sencilla y robusta y el fácil manejo. El fabricante indica que pueden ser transportadas piezas hasta de 500 kg. Las dos figuras muestran la construcción con detalle y aclaran al mismo tiempo su modo de trabajo.